

ΣΚΑΡΙΦΗΜΑ ΕΦΑΡΜΟΓΗΣ ΤΙΤΛΩΝ

ΣΥΜΒΟΛΑΙΟ 4906/1914 ΚΟΙΝΟΤΙΚΗ ΟΔΟΣ		ΔΗΛΩΣΗ ΑΠΟΔΟΧΗΣ ΚΛΗΡΟΝΟΜΙΩΝ 2810/2012 ΟΙΚΟΠΕΔΟΥ ΕΜΒΑΔΟΥ 1337,64 τμ. τμήμα 1 & τμήμα 2 ΠΡΩΗΝ ΙΔΙΟΚΤΗΣΙΑΣ ΤΟΥ ΑΠΟΘΑΝΟΥΣ ΧΑΡΑΛΑΜΠΟΥ ΑΘΑΝ. ΣΠΑΝΟΥ ΑΠΟ ΤΟΥΣ ΕΝΑΓΟΜΕΝΟΥΣ	ΣΥΜΒΟΛΑΙΟ 2158/1965 ΙΔΙΟΚΤΗΤΗΣ ΔΗΜΗΤΡΙΟΣ ΠΑΡΑΛΑΒΑΝΤΖΑΣ	
ΣΥΜΒΟΛΑΙΟ 4906/1914 ΙΔΙΟΚΤΗΤΗΣ ΒΑΣΙΛΕΙΟΣ ΠΑΠΑΧΡΗΣΤΟΥ	ΣΥΜΒΟΛΑΙΟ 13/1971 ΙΔΙΟΚΤΗΤΗΣ ΜΑΡΙΑ ΧΗΡΑ ΧΑΡΑΛΑΜΠΟΥ ΑΘΑΝ. ΣΠΑΝΟΣ ΚΑΙ ΝΥΝ ΚΛΗΡΟΝΟΜΟΙ ΑΥΤΗΣ (ΕΝΑΓΟΜΕΝΟΙ)	ΔΗΛΩΣΗ ΑΠΟΔΟΧΗΣ ΚΛΗΡΟΝΟΜΙΑΣ 4690/1971 ΙΔΙΟΚΤΗΤΗΣ ΑΘΑΝΑΣΙΟΣ ΒΑΣΙΛΕΙΟΥ ΣΠΑΝΟΣ ΚΑΙ ΝΥΝ ΚΛΗΡΟΝΟΜΟΙ (ΕΝΑΓΟΜΕΝΟΙ)	ΣΥΜΒΟΛΑΙΟ 4906/1914 ΙΔΙΟΚΤΗΤΗΣ ΠΑΡΑΛΑΒΑΝΤΖΑΣ ΔΗΜΗΤΡΙΟΣ	ΣΥΜΒΟΛΑΙΟ 2158/1965 ΙΔΙΩΤΙΚΗ ΟΔΟΣ
ΣΥΜΒΟΛΑΙΟ 13/1971 ΙΔΙΟΚΤΗΤΗΣ ΒΑΣΙΛΕΙΟΣ ΣΠΑΝΟΣ	ΔΗΛΩΣΗ ΑΠΟΔΟΧΗΣ ΚΛΗΡΟΝΟΜΙΑΣ 4690/1971 ΟΙΚΟΠΕΔΟΥ ΕΜΒΑΔΟΥ 130 τμ. ΠΡΩΗΝ ΙΔΙΟΚΤΗΣΙΑΣ ΧΑΡΙΚΛΕΙΑΣ ΠΑΣΣΙΑ - ΠΡΩΗΝ ΣΥΖΥΓΟΥ ΔΗΜΗΤΡΙΟΥ ΠΑΡΑΛΑΒΑΝΤΖΑ (ΕΙΧΕ ΠΕΡΙΛΕΦΘΕΙ ΣΤΗΝ ΚΑΤΟΧΗ ΤΟΥΣ ΜΕ ΑΓΟΡΑ ΑΠΟ ΤΩΝ ΣΠΑΝΟ ΑΧΙΛΛΕΑΣ) ΑΠΟ ΤΗ ΘΥΓΑΤΕΡΑ ΤΟΥΣ ΠΑΡΑΣΚΕΥΗ ΓΚΟΥΣΚΟΥΡΕΤΑ ΤΟ ΓΕΝΟΣ ΠΑΡΑΛΑΒΑΝΤΖΑ.	ΔΗΛΩΣΗ ΑΠΟΔΟΧΗΣ ΚΛΗΡΟΝΟΜΙΑΣ 4690/1971 ΜΕ ΙΔΙΩΤΙΚΗ ΟΔΟ ΚΑΙ ΔΗΜΟΤΙΚΗ ΠΛΑΤΕΙΑ	ΣΥΜΒΟΛΑΙΟ 2158/1965 ΠΛΑΤΕΙΑ ΜΑΡΜΑΡΩΝ	ΣΥΜΒΟΛΑΙΟ 2158/1965 ΠΛΑΤΕΙΑ ΚΟΙΝΟΤΗΤΑΣ ΜΑΡΜΑΡΩΝ
ΔΗΛΩΣΗ ΑΠΟΔΟΧΗΣ ΚΛΗΡΟΝΟΜΙΑΣ 4690/1971 ΚΟΙΝΟΤΙΚΗ ΟΔΟΣ	ΣΥΜΒΟΛΑΙΟ 13/1971 ΔΗΜΟΤΙΚΗ ΠΛΑΤΕΙΑ	ΔΗΛΩΣΗ ΑΠΟΔΟΧΗΣ ΚΛΗΡΟΝΟΜΙΑΣ 4690/1971 ΜΕ ΙΔΙΩΤΙΚΗ ΟΔΟ ΚΑΙ ΔΗΜΟΤΙΚΗ ΠΛΑΤΕΙΑ	ΣΥΜΒΟΛΑΙΟ 18521/1963 ΑΓΟΡΑ ΟΙΚΟΠΕΔΟΥ ΕΜΒΑΔΟΥ 363,60 τμ ΠΡΩΗΝ ΙΔΙΟΚΤΗΣΙΑΣ ΚΛΗΡΟΝΟΜΩΝ ΣΠΥΡΟΥ ΔΗΜΗΤΡΙΟΥ ΣΠΑΝΟΥ (ΤΕΚΝΑ ΑΥΤΟΥ) ΑΠΟ ΤΗΝ ΚΟΙΝΟΤΗΤΑ ΜΑΡΜΑΡΩΝ	ΣΥΜΒΟΛΑΙΟ 18521/1963 ΠΛΑΤΕΙΑ ΚΟΙΝΟΤΗΤΑΣ ΜΑΡΜΑΡΩΝ
ΔΗΛΩΣΗ ΑΠΟΔΟΧΗΣ ΚΛΗΡΟΝΟΜΙΑΣ 4690/1971 ΚΟΙΝΟΤΙΚΗ ΟΔΟΣ	ΣΥΜΒΟΛΑΙΟ 4617/1913 ΙΔΙΟΚΤΗΤΗΣ ΣΠΑΝΟΣ ΑΧΙΛΛΕΑΣ	ΣΥΜΒΟΛΑΙΟ 18521/1963 ΙΔΙΟΚΤΗΣΙΑ ΣΠΑΝΑΙΩΝ	ΣΥΜΒΟΛΑΙΟ 4617/1913 ΙΔΙΟΚΤΗΤΗΣ ΣΠΥΡΟΣ Δ. ΣΠΑΝΟΣ	ΣΥΜΒΟΛΑΙΟ 4617/1913 ΚΟΙΝΟΤΙΚΗ ΟΔΟΣ
	ΔΗΛΩΣΗ ΑΠΟΔΟΧΗΣ ΚΛΗΡΟΝΟΜΙΩΝ 2810/2012 ΟΙΚΟΠΕΔΟΥ ΕΜΒΑΔΟΥ 1337,64 τμ. τμήμα 1 & τμήμα 2 ΠΡΩΗΝ ΙΔΙΟΚΤΗΣΙΑΣ ΤΟΥ ΑΠΟΘΑΝΟΥΣ ΧΑΡΑΛΑΜΠΟΥ ΑΘΑΝ. ΣΠΑΝΟΥ ΑΠΟ ΤΟΥΣ ΕΝΑΓΟΜΕΝΟΥΣ	ΣΥΜΒΟΛΑΙΟ 13/1971 ΔΗΜΟΤΙΚΗ ΠΛΑΤΕΙΑ	ΣΥΜΒΟΛΑΙΟ 2158/1965 ΑΓΟΡΑ ΟΙΚΟΠΕΔΟΥ ΕΜΒΑΔΟΥ 249,39 τμ ΠΡΩΗΝ ΙΔΙΟΚΤΗΣΙΑΣ ΚΟΥΤΑΚΗ ΒΑΣΙΛΕΙΟΥ ΑΠΟ ΤΗΝ ΚΟΙΝΟΤΗΤΑ ΜΑΡΜΑΡΩΝ	ΣΥΜΒΟΛΑΙΟ 2158/1965 ΠΛΑΤΕΙΑ ΚΟΙΝΟΤΗΤΑΣ ΜΑΡΜΑΡΩΝ
	ΔΗΛΩΣΗ ΑΠΟΔΟΧΗΣ ΚΛΗΡΟΝΟΜΙΑΣ 4690/1971 ΟΙΚΟΠΕΔΟΥ ΕΜΒΑΔΟΥ 130 τμ. ΠΡΩΗΝ ΙΔΙΟΚΤΗΣΙΑΣ ΧΑΡΙΚΛΕΙΑΣ ΠΑΣΣΙΑ - ΠΡΩΗΝ ΣΥΖΥΓΟΥ ΔΗΜΗΤΡΙΟΥ ΠΑΡΑΛΑΒΑΝΤΖΑ (ΕΙΧΕ ΠΕΡΙΛΕΦΘΕΙ ΣΤΗΝ ΚΑΤΟΧΗ ΤΟΥΣ ΜΕ ΑΓΟΡΑ ΑΠΟ ΤΩΝ ΣΠΑΝΟ ΑΧΙΛΛΕΑΣ) ΑΠΟ ΤΗ ΘΥΓΑΤΕΡΑ ΤΟΥΣ ΠΑΡΑΣΚΕΥΗ ΓΚΟΥΣΚΟΥΡΕΤΑ ΤΟ ΓΕΝΟΣ ΠΑΡΑΛΑΒΑΝΤΖΑ.	ΣΥΜΒΟΛΑΙΟ 13/1971 ΔΗΜΟΤΙΚΗ ΠΛΑΤΕΙΑ	ΣΥΜΒΟΛΑΙΟ 4617/1913 ΙΔΙΟΚΤΗΤΗΣ ΘΕΜΙΣΤΟΚΛΗΣ ΣΠΑΝΟΣ πλευρά μήκους 25,50 μ.	ΣΥΜΒΟΛΑΙΟ 4617/1913 ΚΟΙΝΟΤΙΚΗ ΟΔΟΣ
	ΔΗΛΩΣΗ ΑΠΟΔΟΧΗΣ ΚΛΗΡΟΝΟΜΙΑΣ 4690/1971 ΟΙΚΟΠΕΔΟΥ ΕΜΒΑΔΟΥ 152 τμ. ΠΡΩΗΝ ΙΔΙΟΚΤΗΣΙΑΣ ΠΑΡΑΣΚΕΥΗΣ ΓΚΟΥΣΚΟΥΡΕΤΑ ΤΟ ΓΕΝΟΣ ΠΑΡΑΛΑΒΑΝΤΖΑ ΑΠΟ ΤΗΝ ΚΟΙΝΟΤΗΤΑ ΜΑΡΜΑΡΩΝ	ΣΥΜΒΟΛΑΙΟ 13/1971 ΔΗΜΟΤΙΚΗ ΠΛΑΤΕΙΑ	ΣΥΜΒΟΛΑΙΟ 2158/1965 ΑΓΟΡΑ ΟΙΚΟΠΕΔΟΥ ΕΜΒΑΔΟΥ 249,39 τμ ΠΡΩΗΝ ΙΔΙΟΚΤΗΣΙΑΣ ΚΟΥΤΑΚΗ ΒΑΣΙΛΕΙΟΥ ΑΠΟ ΤΗΝ ΚΟΙΝΟΤΗΤΑ ΜΑΡΜΑΡΩΝ	ΣΥΜΒΟΛΑΙΟ 2158/1965 ΠΛΑΤΕΙΑ ΚΟΙΝΟΤΗΤΑΣ ΜΑΡΜΑΡΩΝ
	ΔΗΛΩΣΗ ΑΠΟΔΟΧΗΣ ΚΛΗΡΟΝΟΜΙΑΣ 4690/1971 ΟΙΚΟΠΕΔΟΥ ΕΜΒΑΔΟΥ 130 τμ. ΠΡΩΗΝ ΙΔΙΟΚΤΗΣΙΑΣ ΧΑΡΙΚΛΕΙΑΣ ΠΑΣΣΙΑ - ΠΡΩΗΝ ΣΥΖΥΓΟΥ ΔΗΜΗΤΡΙΟΥ ΠΑΡΑΛΑΒΑΝΤΖΑ (ΕΙΧΕ ΠΕΡΙΛΕΦΘΕΙ ΣΤΗΝ ΚΑΤΟΧΗ ΤΟΥΣ ΜΕ ΑΓΟΡΑ ΑΠΟ ΤΩΝ ΣΠΑΝΟ ΑΧΙΛΛΕΑΣ) ΑΠΟ ΤΗ ΘΥΓΑΤΕΡΑ ΤΟΥΣ ΠΑΡΑΣΚΕΥΗ ΓΚΟΥΣΚΟΥΡΕΤΑ ΤΟ ΓΕΝΟΣ ΠΑΡΑΛΑΒΑΝΤΖΑ.	ΣΥΜΒΟΛΑΙΟ 13/1971 ΔΗΜΟΤΙΚΗ ΠΛΑΤΕΙΑ	ΣΥΜΒΟΛΑΙΟ 18521/1963 ΑΓΟΡΑ ΟΙΚΟΠΕΔΟΥ ΕΜΒΑΔΟΥ 363,60 τμ ΠΡΩΗΝ ΙΔΙΟΚΤΗΣΙΑΣ ΚΛΗΡΟΝΟΜΩΝ ΣΠΥΡΟΥ ΔΗΜΗΤΡΙΟΥ ΣΠΑΝΟΥ (ΤΕΚΝΑ ΑΥΤΟΥ) ΑΠΟ ΤΗΝ ΚΟΙΝΟΤΗΤΑ ΜΑΡΜΑΡΩΝ	ΣΥΜΒΟΛΑΙΟ 18521/1963 ΠΛΑΤΕΙΑ ΚΟΙΝΟΤΗΤΑΣ ΜΑΡΜΑΡΩΝ
	ΔΗΛΩΣΗ ΑΠΟΔΟΧΗΣ ΚΛΗΡΟΝΟΜΙΑΣ 4690/1971 ΟΙΚΟΠΕΔΟΥ ΕΜΒΑΔΟΥ 152 τμ. ΠΡΩΗΝ ΙΔΙΟΚΤΗΣΙΑΣ ΠΑΡΑΣΚΕΥΗΣ ΓΚΟΥΣΚΟΥΡΕΤΑ ΤΟ ΓΕΝΟΣ ΠΑΡΑΛΑΒΑΝΤΖΑ ΑΠΟ ΤΗΝ ΚΟΙΝΟΤΗΤΑ ΜΑΡΜΑΡΩΝ	ΣΥΜΒΟΛΑΙΟ 18521/1963 ΙΔΙΟΚΤΗΣΙΑ ΣΠΑΝΑΙΩΝ	ΣΥΜΒΟΛΑΙΟ 4617/1913 ΙΔΙΟΚΤΗΤΗΣ ΣΠΥΡΟΣ Δ. ΣΠΑΝΟΣ	ΣΥΜΒΟΛΑΙΟ 4617/1913 ΚΟΙΝΟΤΙΚΗ ΟΔΟΣ
	ΔΗΛΩΣΗ ΑΠΟΔΟΧΗΣ ΚΛΗΡΟΝΟΜΙΑΣ 4690/1971 ΟΙΚΟΠΕΔΟΥ ΕΜΒΑΔΟΥ 152 τμ. ΠΡΩΗΝ ΙΔΙΟΚΤΗΣΙΑΣ ΠΑΡΑΣΚΕΥΗΣ ΓΚΟΥΣΚΟΥΡΕΤΑ ΤΟ ΓΕΝΟΣ ΠΑΡΑΛΑΒΑΝΤΖΑ ΑΠΟ ΤΗΝ ΚΟΙΝΟΤΗΤΑ ΜΑΡΜΑΡΩΝ	ΣΥΜΒΟΛΑΙΟ 4617/1913 ΑΓΟΡΑ ΕΚΤΑΞΗΣ ΠΕΡΙΠΟΥ 1000 τμ ΠΡΩΗΝ ΙΔΙΟΚΤΗΣΙΑΣ ΑΝΔΡΕΑ ΣΠΑΝΟΥ ΑΠΟ ΑΘΑΝΑΣΙΟ ΒΑΣΙΛΕΙΟΥ ΣΠΑΝΟΥ ΣΤΗ ΣΥΝΧΕΙΑ ΧΑΡΑΛΑΜΠΟ ΣΠΑΝΟ ΚΑΙ ΝΥΝ ΚΛΗΡΟΝΟΜΩΝ ΑΥΤΟΥ (ΕΝΑΓΟΜΕΝΟΙ) (τμήμα 1)	ΣΥΜΒΟΛΑΙΟ 18521/1963 ΚΟΙΝΟΤΙΚΗ ΟΔΟΣ	ΣΥΜΒΟΛΑΙΟ 18521/1963 ΚΟΙΝΟΤΙΚΗ ΟΔΟΣ

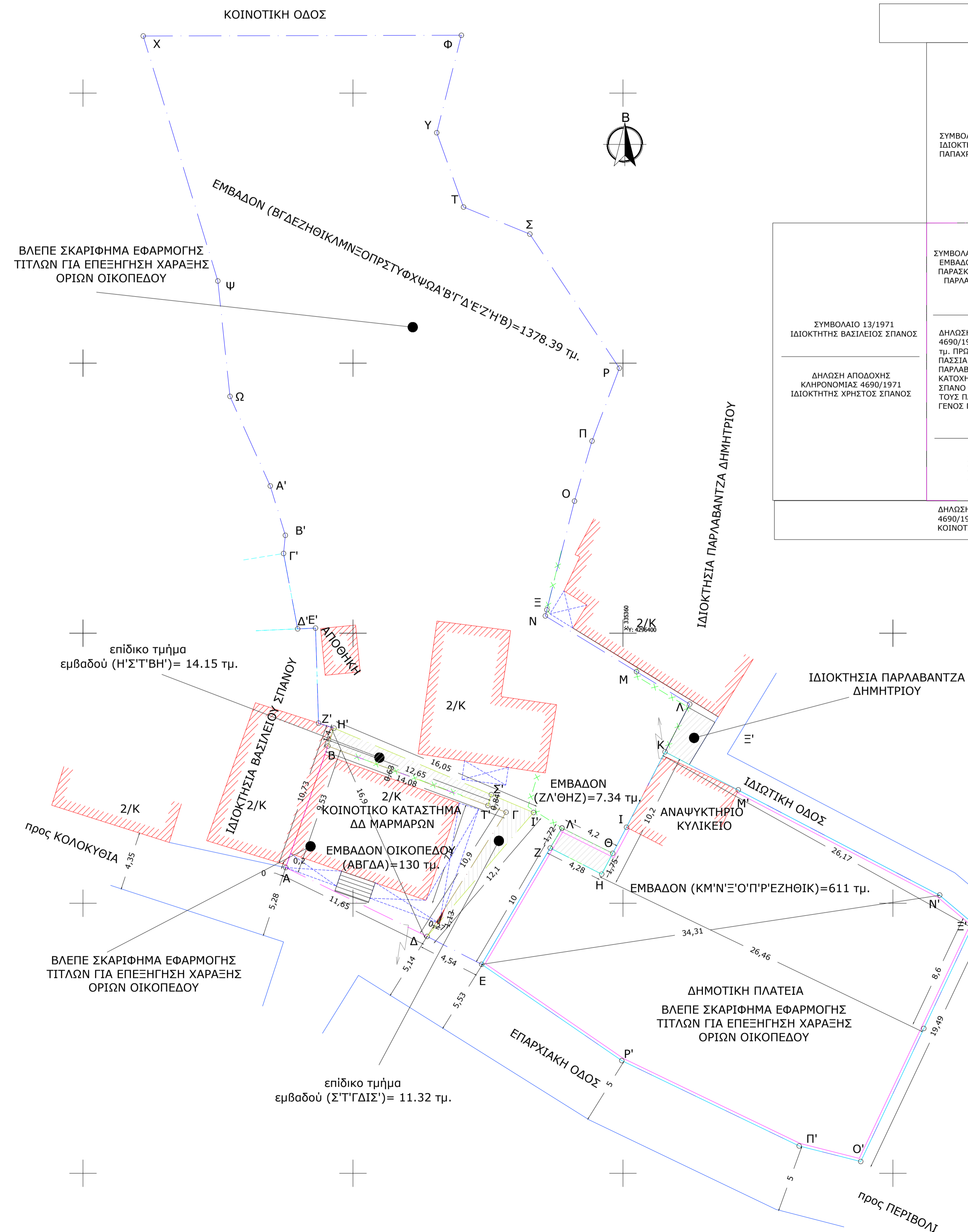

ΣΥΝΤΕΤΑΓΜΕΝΕΣ ΟΡΙΩΝ

ΟΡΙΟ	X	Y
A	335335.02	4296382.64
B	335338.14	4296391.64
Γ	335351.34	4296386.74
Δ	335345.49	4296377.54
Ε	335349.53	4296375.47
Ζ	335354.61	4296384.09
Η	335358.43	4296382.15
Θ	335359.24	4296383.70
Ι	335360.26	4296385.62
Κ	335362.86	4296390.72
Λ	335364.94	4296394.75
Μ	335361.00	4296397.15
Ν	335354.25	4296401.28
Ξ	335354.36	4296401.73
Ο	335356.41	4296409.78
Π	335357.71	4296414.23
Ρ	335359.74	4296419.63
Σ	335353.10	4296429.56
Τ	335348.19	4296431.56
Υ	335346.20	4296437.06
Φ	335348.03	4296444.28
Χ	335324.46	4296444.23
Ψ	335329.99	4296426.09
Ω	335330.89	4296417.53
Α'	335333.87	4296410.91
Β'	335334.99	4296407.25
Γ'	335334.85	4296405.90
Δ'	335335.90	4296400.32
Ε'	335337.22	4296400.38
Ζ'	335337.45	4296393.34
Η'	335338.59	4296392.97

ΠΑΣΛΗΣ Π. ΒΑΣΙΛΕΙΟΣ
Τοπογράφος Μηχανικός Ε.Μ.Π.
ΤΕΧΝΙΚΟ ΓΡΑΦΕΙΟ ΜΕΛΕΤΩΝ ΔΗΜΟΣΙΩΝ & ΙΔΙΩΤΙΚΩΝ ΕΡΓΩΝ
ΕΚΔΟΣΗ ΟΙΚΟΔΟΜΙΚΩΝ ΑΔΕΙΩΝ
ΗΛΕΚΤΡΑΣ 3, ΛΑΜΙΑ - ΤΗΛ. 22310-43044

ΤΟΠΟΓΡΑΦΙΚΟ ΔΙΑΓΡΑΜΜΑ ΥΠ' ΑΡΙΘΜΟΝ 1

Το παρόν Τοπογραφικό Διάγραμμα συνοδεύει την πραγματογνωμοσύνη με αρ. 507/2015 απόφασης ανάθεσης του Ειρηνοδίκου Λαμίας.

ΘΕΣΗ
Δ.Δ. ΜΑΡΜΑΡΩΝ - ΔΗΜΟΥ ΜΑΚΡΑΚΩΜΗΣ

ΚΛΙΜΑΚΑ : 1/200

ΛΑΜΙΑ, ΟΚΤΩΒΡΙΟΣ 2015
- Ο ΜΗΧΑΝΙΚΟΣ -